

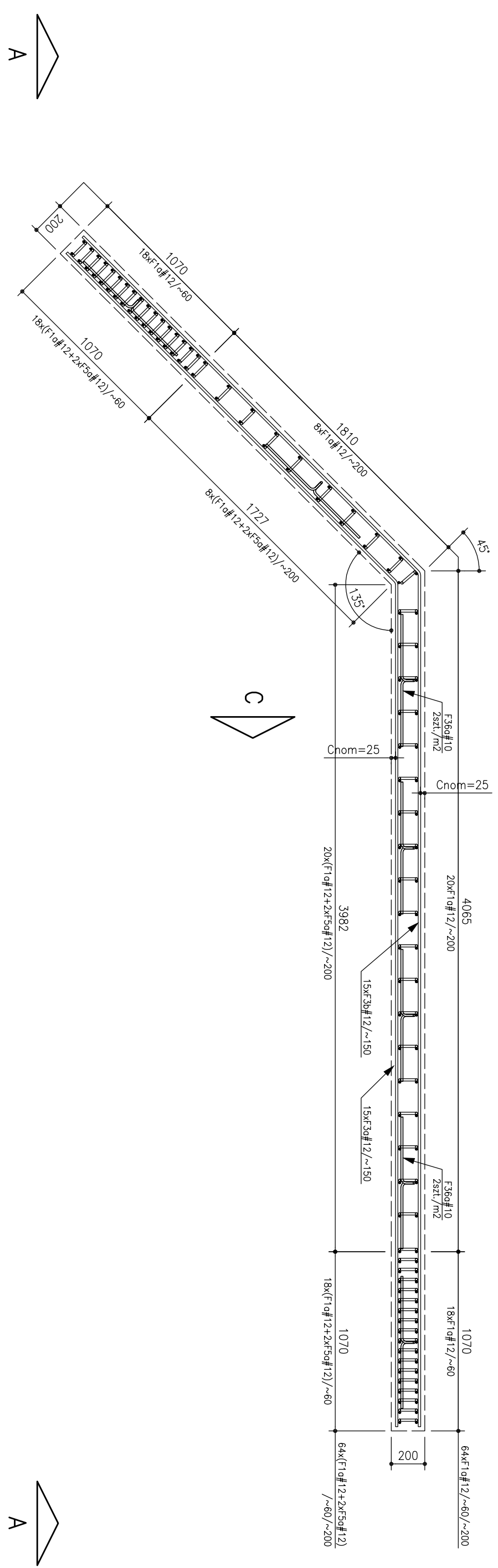

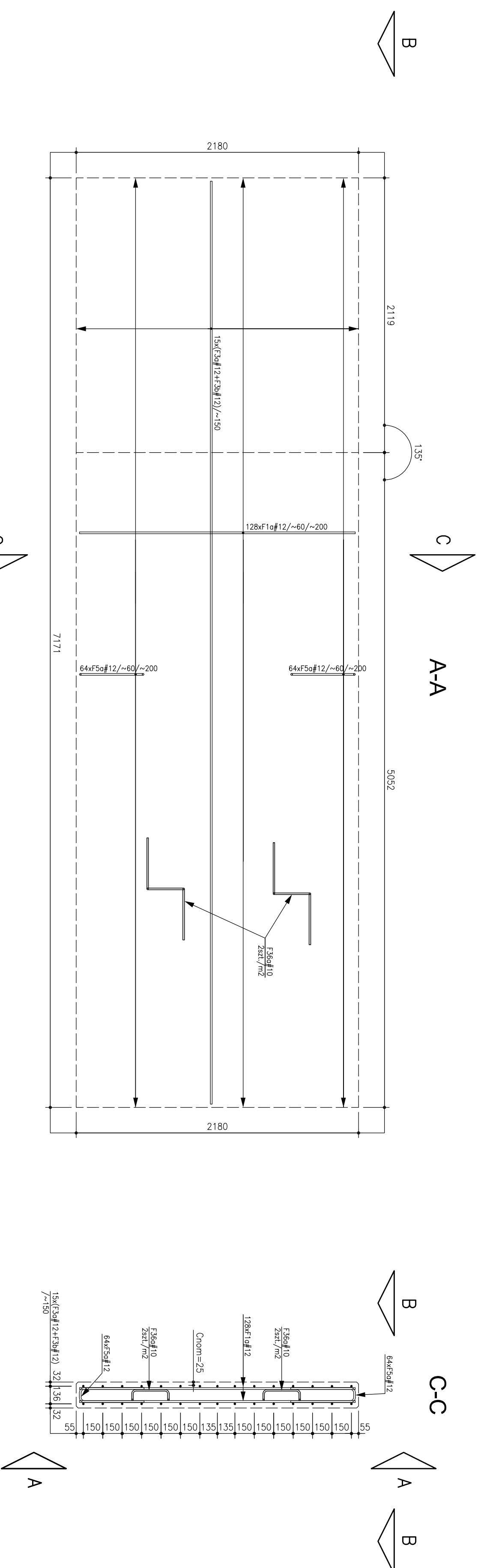

TARCZA B
TARCZA B*

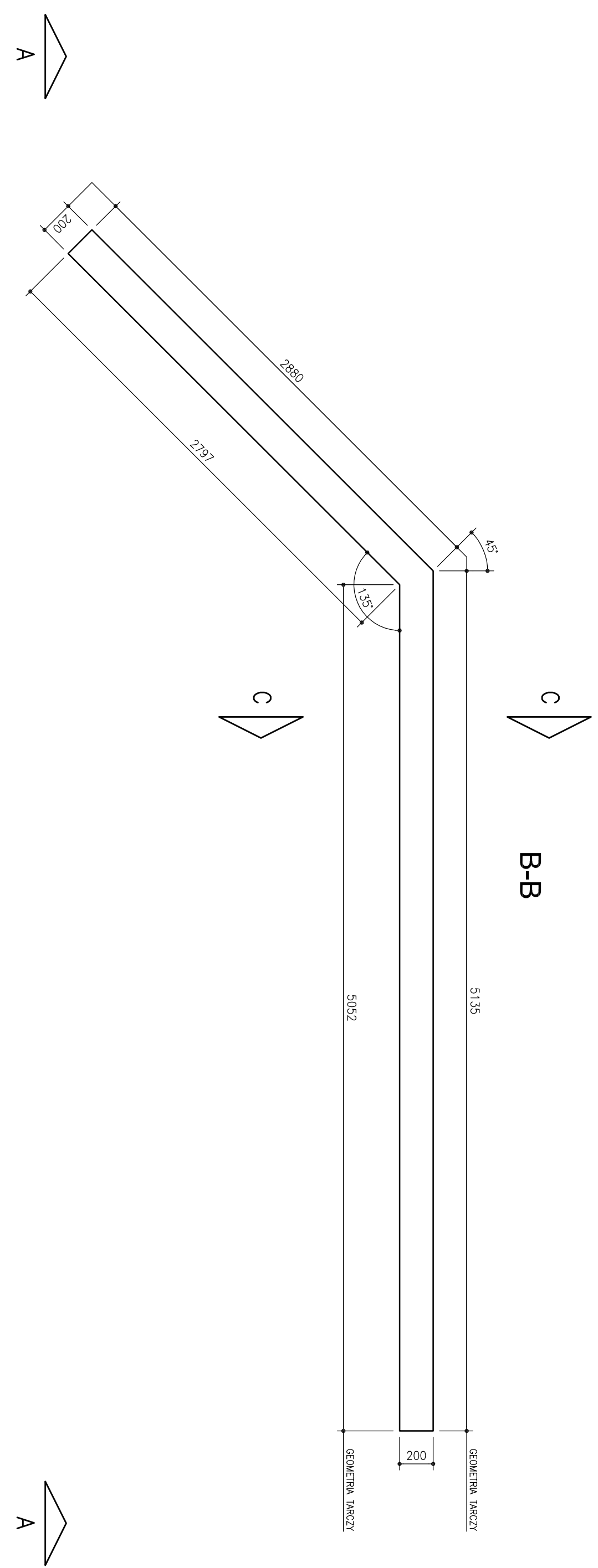
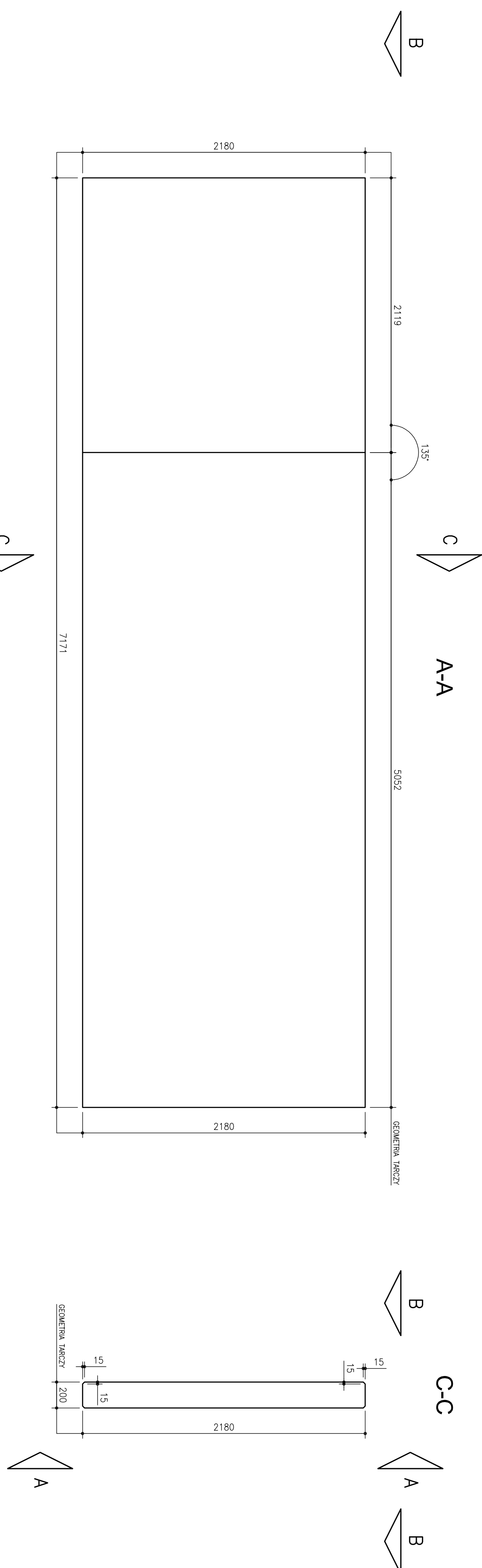

ELEMENT													
USOC				Typ	WYSOKOSC		SZEROKOSC		DŁUGOSC	A	B	C	D
SYMBOL ELEMENTU													
T	B	B*	2	TARCZA	2180	200	8015						
MIS													
K	3,493	9,738	8015	TELLOSC. COKOLINA	FORMA								
Data umiarkowania 2017-02-21													
Raw D25													
NAZWA ELEMENTU : TARCZA B. B*										200 2180			
ILOSC ELEMENTOW : 2										SZL.			
RYSUNEK NR										60515/642			
Tabela zmian													
Revizja		Data		Opis zmiany									

STYL ZBROJOWNIA													
Masa													
Nr pętla	Iskci [mm]	Diapason [mm]	Siła	jedn.	1 szt. [kg]	# 6	# 8	# 10	# 12	# 16	# 20	# 25	# 32
F1a	128	12	2130	5606	0,868	1,891			242,10				
F3a	15	12	7825	5606	0,868	6,949			104,23				
F3b	15	12	7945	5606	0,868	7,035			105,33				
F5a	128	12	1125	5606	0,868	0,999			127,87				
F5b	14	10	1250	5606	0,617	0,771		10,80					
RAZEM dla średnicy [kg]						0,0	0,0	0,0	580,0	0,0	0,0	0,0	0,0
RAZEM dla elementów [kg]						0,0	0,0	0,0	580,0	0,0	0,0	0,0	0,0
Masa dla elementów w ilości 2 sztuk						1160,1							

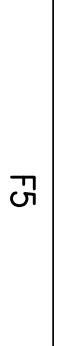
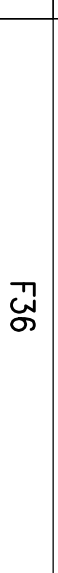
ZESTAWIENIE FIGUR	
F1	F3

<p>F10 #12 - 128 srt. L = 2130</p> 	<p>F36 #10 - 14 srt. L = 1250</p> 
<p>F5</p> <p>F50 #12 - 128 srt. L = 11725</p> 	<p>F36</p> <p>F360 #10 - 14 srt. L = 1250</p> 
<p>F36 #12 - 15 srt. L = 7945</p> 	<p>F30 #12 - 15 srt. L = 7825</p> 

UWAGI:

01. WYMIARY PODANE W MILIMETRACH.
02. RYSUNEK PODANYM JAKO DZIAŁO Z RYSUNKAMI POZOSTAŁYCH POZIOMYCH ORAZ BRZĄZ.
03. TARCZA B+ JEST ODBICIEM LUSTRIJANIN TARCZY B.
04. ZEBROLENIE OGNANE SŁUPÓW DOWAŻĄ DO ZEBROLENIU TARCZY.

**Budowa stadionu piłkarskiego
(na terenie istniejącego stadionu)
przy ulicy Struga w Radoniu**

**cześć działki nr ewid. 78 przy ul. Andrzeja Struga / 11 Listopada
i część działki nr ewid. 81 przy ul. Stanisława Żbrowskiego**

Wzrost _____ **Waga** _____

Imię i nazwisko _____

Adres _____

Telefon _____

Podpis _____

Przebieg

ROSA
BUD

ROSA-BUD S.A. Sema 3/7,
ul. Sema 3/7, 05-110 Radon
tel. 22 731 11 11, 22 731 11 12
e-mail: biuro@rosabud.pl, biuro@rosabud.pl

WZROSTĘJĄCA STUPIO ARCHITEKTOWIE
ul. Sema 3/7, 05-110 Radon
tel. 22 731 11 11, 22 731 11 12
e-mail: biuro@rosabud.pl, biuro@rosabud.pl

Przebieg

KONSTRUKCJA

mgr inż. _____
Norbert Wysocki

mgr inż. _____
Jacek Dziurawski
mgr inż. Piotr Otowski

mgr inż. _____
Mariusz Łęgoski

MAZ0006PPOCK06

Przebieg

mgr inż. _____
Norbert Wysocki

mgr inż. _____
Jacek Dziurawski
mgr inż. Piotr Otowski

mgr inż. _____
Mariusz Łęgoski

MAZ0006PPOCK06

Przebieg

mgr inż. _____
Norbert Wysocki

mgr inż. _____
Jacek Dziurawski
mgr inż. Piotr Otowski

mgr inż. _____
Mariusz Łęgoski

MAZ0006PPOCK06

Przebieg

mgr inż. _____
Norbert Wysocki

mgr inż. _____
Jacek Dziurawski
mgr inż. Piotr Otowski

mgr inż. _____
Mariusz Łęgoski

MAZ0006PPOCK06

Przebieg

mgr inż. _____
Norbert Wysocki

mgr inż. _____
Jacek Dziurawski
mgr inż. Piotr Otowski

mgr inż. _____
Mariusz Łęgoski

MAZ0006PPOCK06

Przebieg

mgr inż. _____
Norbert Wysocki

mgr inż. _____
Jacek Dziurawski
mgr inż. Piotr Otowski

mgr inż. _____
Mariusz Łęgoski

MAZ0006PPOCK06

Przebieg

mgr inż. _____
Norbert Wysocki

mgr inż. _____
Jacek Dziurawski
mgr inż. Piotr Otowski

mgr inż. _____
Mariusz Łęgoski

MAZ0006PPOCK06

Przebieg

mgr inż. _____
Norbert Wysocki

mgr inż. _____
Jacek Dziurawski
mgr inż. Piotr Otowski

mgr inż. _____
Mariusz Łęgoski

MAZ0006PPOCK06

Przebieg

mgr inż. _____
Norbert Wysocki

mgr inż. _____
Jacek Dziurawski
mgr inż. Piotr Otowski

mgr inż. _____
Mariusz Łęgoski

MAZ0006PPOCK06

Przebieg

mgr inż. _____
Norbert Wysocki

mgr inż. _____
Jacek Dziurawski
mgr inż. Piotr Otowski

mgr inż. _____
Mariusz Łęgoski

MAZ0006PPOCK06

Przebieg

mgr inż. _____
Norbert Wysocki

mgr inż. _____
Jacek Dziurawski
mgr inż. Piotr Otowski

mgr inż. _____
Mariusz Łęgoski

MAZ0006PPOCK06

Przebieg

mgr inż. _____
Norbert Wysocki

mgr inż. _____
Jacek Dziurawski
mgr inż. Piotr Otowski

mgr inż. _____
Mariusz Łęgoski

MAZ0006PPOCK06

Przebieg

mgr inż. _____
Norbert Wysocki

mgr inż. _____
Jacek Dziurawski
mgr inż. Piotr Otowski

mgr inż. _____
Mariusz Łęgoski

MAZ0006PPOCK06

Przebieg

mgr inż. _____
Norbert Wysocki

mgr inż. _____
Jacek Dziurawski
mgr inż. Piotr Otowski

mgr inż. _____
Mariusz Łęgoski

MAZ0006PPOCK06

Przebieg

mgr inż. _____
Norbert Wysocki

mgr inż. _____
Jacek Dziurawski
mgr inż. Piotr Otowski

mgr inż. _____
Mariusz Łęgoski

MAZ0006PPOCK06

Przebieg

mgr inż. _____
Norbert Wysocki

mgr inż. _____
Jacek Dziurawski
mgr inż. Piotr Otowski

mgr inż. _____
Mariusz Łęgoski

MAZ0006PPOCK06

Przebieg

mgr inż. _____
Norbert Wysocki

mgr inż. _____
Jacek Dziurawski
mgr inż. Piotr Otowski

mgr inż. _____
Mariusz Łęgoski

MAZ0006PPOCK06

Przebieg

mgr inż. _____
Norbert Wysocki

mgr inż. _____
Jacek Dziurawski
mgr inż. Piotr Otowski

mgr inż. _____
Mariusz Łęgoski

MAZ0006PPOCK06

Przebieg

mgr inż. _____
Norbert Wysocki

mgr inż. _____
Jacek Dziurawski
mgr inż. Piotr Otowski

mgr inż. _____
Mariusz Łęgoski

MAZ0006PPOCK06

Przebieg

mgr inż. _____
Norbert Wysocki

mgr inż. _____
Jacek Dziurawski
mgr inż. Piotr Otowski

mgr inż. _____
Mariusz Łęgoski

MAZ0006PPOCK06

Przebieg

mgr inż. _____
Norbert Wysocki

mgr inż. _____
Jacek Dziurawski
mgr inż. Piotr Otowski

mgr inż. _____
Mariusz Łęgoski

MAZ0006PPOCK06

Przebieg

mgr inż. _____
Norbert Wysocki

mgr inż. _____
Jacek Dziurawski
mgr inż. Piotr Otowski

mgr inż. _____
Mariusz Łęgoski

MAZ0006PPOCK06

Przebieg

mgr inż. _____
Norbert Wysocki

mgr inż. _____
Jacek Dziurawski
mgr inż. Piotr Otowski

mgr inż. _____
Mariusz Łęgoski

MAZ0006PPOCK06

Przebieg

mgr inż. _____
Norbert Wysocki

mgr inż. _____
Jacek Dziurawski
mgr inż. Piotr Otowski

mgr inż. _____
Mariusz Łęgoski

MAZ0006PPOCK06

Przebieg

mgr inż. _____
Norbert Wysocki

mgr inż. _____
Jacek Dziurawski
mgr inż. Piotr Otowski

mgr inż. _____
Mariusz Łęgoski

MAZ0006PPOCK06

Przebieg

mgr inż. _____
Norbert Wysocki

mgr inż. _____
Jacek Dziurawski
mgr inż. Piotr Otowski

mgr inż. _____
Mariusz Łęgoski

MAZ0006PPOCK06

Przebieg

mgr inż. _____
Norbert Wysocki

mgr inż. _____
Jacek Dziurawski
mgr inż. Piotr Otowski

mgr inż. _____
Mariusz Łęgoski

MAZ0006PPOCK06

Przebieg

mgr inż. _____
Norbert Wysocki

mgr inż. _____
Jacek Dziurawski
mgr inż. Piotr Otowski

mgr inż. _____
Mariusz Łęgoski

MAZ000